

臺北市府社會局委託財團法人喜憨兒社會福利基金會辦理  
 大同、中山區身心障礙者資源中心  
 『長安小棧』社區式日間照顧服務課程

☆課程目的：

藉由參與課程式的服務，能讓服務對象學習及體驗生活自主自立、人際互動、休閒活動、健康促進、社區適應及技藝陶冶等活動外，也能夠多認識一些朋友，更讓照顧孩子的您有喘息的機會。

☆服務對象：

18-64 歲，以智能障礙者為主要服務對象，有基本的生活自理能力。

☆服務人數：15 人。

☆服務時間：

週一至週五，上午 09:30~下午 4:30。

☆課程表：

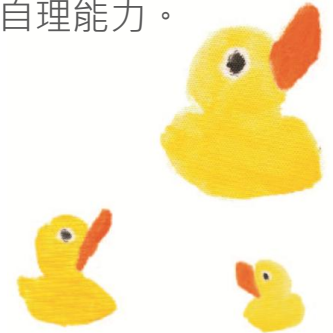

時間	週一	週二	週三	週四	週五
09:30 10:00	交誼時間				
主題 10:00 12:00	<b>生活大小事</b> 生活自立領域	<b>大開胃口</b> 健康促進領域	<b>休閒補給站</b> 休閒生活領域	<b>生活充電站</b> 生活自立領域	<b>大自然體驗</b> 社區適應領域
12:00 14:00	午餐與午休				
主題 14:00 16:00	<b>探索音樂世界</b> 人際關係與社交技巧領域	<b>創意手作</b> 技藝陶冶領域	<b>健康好活力</b> 健康促進領域 15:00~16:30	<b>互動你我他</b> 人際關係與社交技巧領域	<b>娛樂饗宴</b> 休閒生活領域
16:00 16:30	環境清潔/賦歸				



☆選課須知：

1. 自由選課。每個主題，每週上課 1 次，每次 2 小時。
2. 收費標準：
  - (1)同一主題，以上課 4 次為主(依月份而定)，收費 500 元/月。
  - (2)若每週選課超過 6 堂課者，收費 3,000 元/月。
  - (3)低收入戶或中低收入戶免費，需提出證明文件。
3. 自理費用：
  - (1)社區適應的交通費用(捷運或公車)、旅行平安險。
  - (2)午餐費，可代訂便當。
4. 凡報名成功者，恕不受理退費事宜。

☆繳費方式：

每月 5 日前以現金繳納當月費用。

☆報名地址：臺北市中山區長安西路 5 巷 2 號 2 樓。

☆報名聯絡：電話(02)2522-2486 分機 32、傳真(02)2522-2485

1. 電話聯絡確認名額，社工將另約訪談評估。
2. 傳真報名表，填寫欲報名的課程、基本資料。

☆交通位置圖：

1. 捷運：中山捷運站(地下街)R4 或 R5 號出口。
2. 公車：5、218、220、221、227、247、260、287、307、539、604，於中山市場站下車。



## 『長安小棧』社區式日間照顧服務課程 報名表

基本資料					
填寫日期：____年____月____日					
參加者			生日		
家長姓名			聯絡資訊		
報名原因	<input type="radio"/> 有持續學習機會 <input type="radio"/> 在生活自立方面更加獨立 <input type="radio"/> 其他：_____				
	<input type="radio"/> 培養良好日常生活作息 <input type="radio"/> 照顧者獲得喘息的時間				
報名時段	<input type="radio"/> 全時段(週一至週五) <input type="radio"/> 部分時段(請勾選下表)				
報名費用	<input type="radio"/> 選課超過 6 堂課，3,000 元/月 <input type="radio"/> 500 元/每堂課，共_____元/月				
時間	週一	週二	週三	週四	週五
勾選					
主題 10:00 12:00	<b>生活大小事</b> 生活自立領域	<b>大開胃口</b> 健康促進領域	<b>休閒補給站</b> 休閒生活領域	<b>生活充電站</b> 生活自立領域	<b>大自然體驗</b> 社區適應領域
勾選					
主題 14:00 16:00	<b>探索音樂世界</b> 人際關係與社交 技巧領域	<b>創意手作</b> 技藝陶冶領域	<b>健康好活力</b> 健康促進領域 15:00~16:30	<b>互動你我他</b> 人際關係與社交 技巧領域	<b>娛樂饗宴</b> 休閒生活領域

☆繳納完成課程費用後，才算完成報名手續喔!!!

☆第一次上課請攜帶個人物品：

- 碗
- 筷
- 杯子
- 牙膏
- 牙刷
- 其他：(依個人習慣準備)

☆活動地點：臺北市中山區長安西路 5 巷 2 號 5 樓。

☆聯絡資訊：電話(02)2522-2486 分機 32、傳真(02)2522-2485

